



SLIPLINING

FORING MED LANGE SAMMENSVEJSTE RØR

Produkt

Ved sliplining indføres lange sammensvejste PEH-rør i den eksisterende ledning.

Anvendelsesområde

Sliplining anvendes til renovering af alle typer rør. Om det er afløbsledninger eller vand-, gas- eller procesledninger, har ingen betydning, blot man kan acceptere tværnsnitsreduktionen.

INSTALLATION

Vand-, gas- og procesledninger:
Inden itrækning af PEH-røret udføres der opgravning ved start -og slutpunkt. Alle stik, ventiler o.l. frigraves og frilægges inden itrækning.

Afløbsledninger:
Inden itrækning af PEH-røret udføres der opgravning ved startpunkt. Som slutpunkt kan den eksisterende brønd anvendes. Alle stik frigraves og frilægges inden itrækning.

Når alle opgravninger er udført, og knudepunkter er frilagte, itrækkes eller -skubbes det sammensvejste PEH-rør. Forrest er monteret et trækoved.

Efterfølgende udføres alle tilslutningsarbejder til stik m.v., og hullerne retableres.

Hulrummet mellem den nye og gamle ledning bør injiceres, så det nye PEH-rør

ligger fast fikseret langs bundløbet i den gamle ledning.

Begrænsninger

Det forudsættes, at ledningen har et minimumtværnsnit svarende til, at der er luft omkring det nye PEH-rør. Ligeledes skal indragende genstande, der kan forårsage ridser eller skader på det nye rør, være fjernet. Det skal endvidere overvejes, om man kan acceptere det reducerede tværnsnit. Ledningsstrækket skal være uden retningsændringer.

Sliplining

Sliplining anvendes til alle typer af rør. Om det er afløbs-, vand-, gas- eller processledninger, har ingen betydning, blot man kan acceptere tværnsnitsreduktionen





SLIPLINING

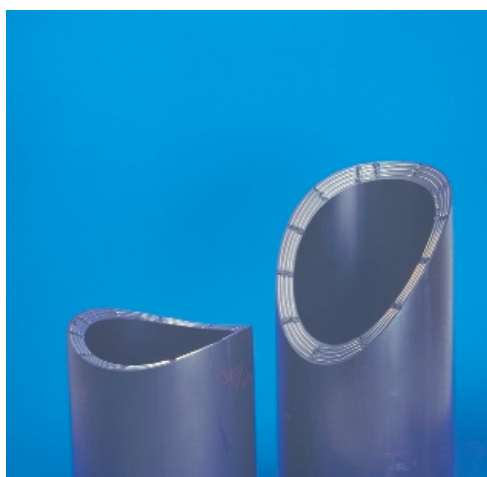

Sliplining

Sliplining udføres med gængse typer PEH-rør og fittings

Leveringsprogram

Dimension Ø50 – Ø1400 mm

Længde op til 700 meter pr. itrækning -
afhængig af diameteren på røret

Tekniske data

Sliplining udføres med gængse typer
PEH-rør

Hovedkontor
Lokesvej 15
DK-8230 Åbyhøj
Denmark

Tel +45 87 44 22 22
Fax +45 87 44 24 49

Postgiro 4 08 19 19
CVR/SE-nr.
2425 7797

Afdeling Øst
Industriholmen 2
2650 Hvidovre
Denmark

Tel +45 36 79 33 33
Fax +45 36 79 34 49

www.aarsleff.com

23.04.02 Sliplining-HHP